

КОД	ТОВАР			Примечания и пояснения
-----	-------	--	--	------------------------

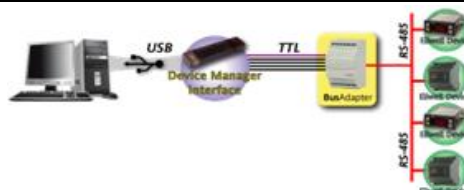

DeviceManager - программа быстрого перепрограммирования приборов и отслеживания состояния с регистрацией данных на ПК (сверяйте перечень совместимых приборов)

DMP1000002000	DEVICE MANAGER 100			Диск с программой Device Manager
DMI1001002000	DMI 100-1 END USER			Интерфейс USB / TTL программы DeviceManager с правами конечного потребителя
DMI1002002000	DMI 100-2 SERVICE			Интерфейс USB / TTL программы DeviceManager с правами сервисной службы
DMI1003002000	DMI 100-3 MANUFACTURER			Интерфейс программы DeviceManager с правами изготовителя оборудования

Кабели из комплекта интерфейса DMI

1500206	CABL.5V 0.5m INTERF. CopyCard -BA			Кабель прямого подключения к DMI приборам с TTL портом типа MOLEX (0,5 м)	один провод желтый
1500224	CABL. 5V.JST XHP5/JST GHR05VS R			Кабель прямого подключения к DMI приборам с TTL портом типа JST (0,3 м)	один провод красный
1500208	CABL.5V JST-MOLEX REV. 30cm V1.0			Кабель подключения к DMI интерфейса BusAdapter (0,3 м)	один провод фиолетовый
1500207	CABL.5V JST-JST REV. 30cm V1.0 BL			Кабель подключения к DMI карточки копирования MFK (0,3 м)	один провод синий

Без интерфейсного модуля программа работает в автономном режиме. Тип интерфейса определяет набор доступных пользователю функций (см. документацию)



Eliwell AIR - приложение для смартфонов для контроля состояния прибора и его перенастройки при подключении через Bluetooth с возможностью отправки данных на "Облако"

Модели с поддержкой Blue Tooth 5.0 с регистратором данных

ADBT5000001000	DONGLE BTLE 5.0 DATALOG AIR			Модуль Blue Tooth 5.0 для настройки прибора с регистрацией данных
ADBT5000511000	DONGLE BTLE 5.0 DATALOG with 1500206			Модуль Blue Tooth 5.0 для настройки прибора с регистрацией данных с кабелем 1500206
ADBT50005110H0	НАССР module - BTLE 5.0 AIR			Модуль Blue Tooth 5.0 для настройки прибора с регистрацией данных с кабелем 1500206 (промуупаковка)

Модели с поддержкой Blue Tooth 4.2 без регистратора данных (сняты с производства)

ADBT4200000000	DONGLE BTLE 4.2 BASIC AIR			Модуль Blue Tooth 4.2 для настройки прибора без регистрации данных
ADBT4200510000	DONGLE BTLE 4.2 BASIC with 1500206			Модуль Blue Tooth 4.2 для настройки прибора без регистрации данных с кабелем 1500206

Модели с поддержкой Blue Tooth 4.2 с регистратором данных (сняты с производства - замена версией 5.0)

ADBT4200001000	DONGLE BTLE 4.2 DATALOG AIR			Модуль Blue Tooth 4.2 для настройки прибора с регистрацией данных
ADBT4200511000	DONGLE BTLE 4.2 DATALOG with 1500206			Модуль Blue Tooth 4.2 для настройки прибора с регистрацией данных с кабелем 1500206

Кабели для подключения BTLE модулей

для прибором с TTL разъемом типа MOLEX (кроме EW/EWPlus/EWNext)

CO000232	CABL. 5V 1m JST XHP-5 / MOLEX 526			Кабель 1.0 м подключения модулей связи к моделям с TTL разъемом MOLEX	TTL типа MOLEX (стандартный)
1500206	CABL.5V 0.5m INTERF. CopyCard -BA			Кабель 0.3 м подключения модулей связи к моделям с TTL разъемом MOLEX	TTL типа MOLEX (стандартный)

для прибором с TTL разъемом типа JST (серии EW/EWPlus/EWNext - сверяйтесь с документацией на модели)

CO000231	CABL. 5V 1m JST XHP5/JST GHR05V			Кабель 1.0 м подключения модулей связи к моделям с TTL микро разъемом JSTHT	TTL типа JST (EW/EWPlus/EWNext)
1500224	CABL. 5V.JST XHP5/JST GHR05VS R			Кабель 0.3 м подключения модулей связи к моделям с TTL микро разъемом JSTHT	TTL типа JST (EW/EWPlus/EWNext)

Приложение в свободном доступе, совместимые приборы в описании имеют слово AIR

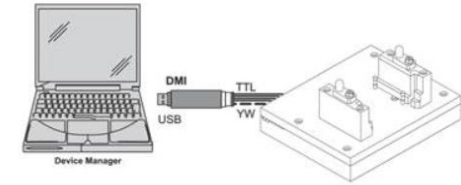
Docking Station - станция для быстрого программирования приборов на производственной линии

DKG0B0N00B020	Docking station nEW 1-2 relays			Диск с программой Device Manager
DKG0B0N00B030	Docking station nEW 3 relays			Интерфейс USB / TTL программы DeviceManager с правами конечного потребителя
DKG0B0N00N040	Docking station EW9xx- EWPlus9xx			Интерфейс USB / TTL программы DeviceManager с правами сервисной службы

Для программирования Станции с ПК с программой DeviceManager необходим DMI интерфейс

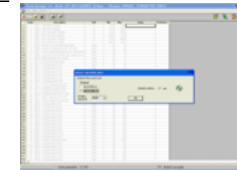
ParamManager - программа быстрого перепрограммирования приборов и ее элементы (сверяйте перечень совместимых приборов - старые версии)

SLP05XX000100	PARAM MANAGER AC/CR STD			Лицензия на программу ParamManager (устанавливается в PCInterface) с установочным диском
SLU05XX000100	PARAM MANAGER AC/CR UPD			Диск обновления программы ParamManager
PC15A3000000	PC INTERFACE 2150 PARAM MANAG			Интерфейс RS-232 (ПК) / RS-485 и TTL (прибор) для программы ParamManager (установите внутрь лицензию)

Лицензия устанавливается в подключенный к ПК PCInterface, без PCInterface программа работает в автономном режиме, обслуживание файлов и таблиц параметров